

4.

La brochure Be LC

“

*pour
illustrer les
atouts du
Loir & Cher*

”

Version classique ou version personnalisée, la brochure Be LC est un outil référence pour valoriser le département puisqu'elle contient des éléments concrets : emploi, économie, vie quotidienne ... indispensables pour permettre de se projeter et mieux comprendre l'environnement dans lequel évolue votre structure.

VERSION PRINT

Remettez-la à vos candidats hors Loir & Cher lors d'un entretien, lors de salons de recrutement, ou lors de leur embauche. Pour obtenir gratuitement vos exemplaires imprimés, contactez l'agence Be LC au 02 45 50 55 34.



Format à l'italienne 25x18 cm fermé

Cette brochure de 24 pages illustre les facettes du Loir & Cher : un département connecté, ambitieux, attentif au bien-être et à la qualité de vie de ses habitants. Un département convivial, cultivé, innovant, engagé. Chiffres clés, témoignages chocs et photos transmettent le bien-vivre dont nous bénéficions ici, en Loir & Cher.

VERSION NUMÉRIQUE

Ajoutez cette brochure sur votre site web (format consultation en ligne).

Pour télécharger la brochure :

>> loiretcher-attractivite.com/kitmarqueemployeur

**Be
LC**



INFO

Pour adhérer à l'agence et bénéficier de la prestation « Personnalisez la brochure territoire Be LC », il vous suffit de compléter et retourner le bulletin d'adhésion joint à ce kit.

Pour tout renseignement complémentaire concernant votre projet de personnalisation de la brochure, vous pouvez contacter Marie Lefèvre | agence@attractivite41.fr | 02 45 50 55 34



Personnalisez la brochure territoire Be LC

SERVICE



« A partir de la maquette existante et en cohérence avec la charte graphique du document, ajoutez au début du document, 2 à 4 pages vous mettant en valeur, sans qu'aucune autre page actuelle ne soit supprimée. »

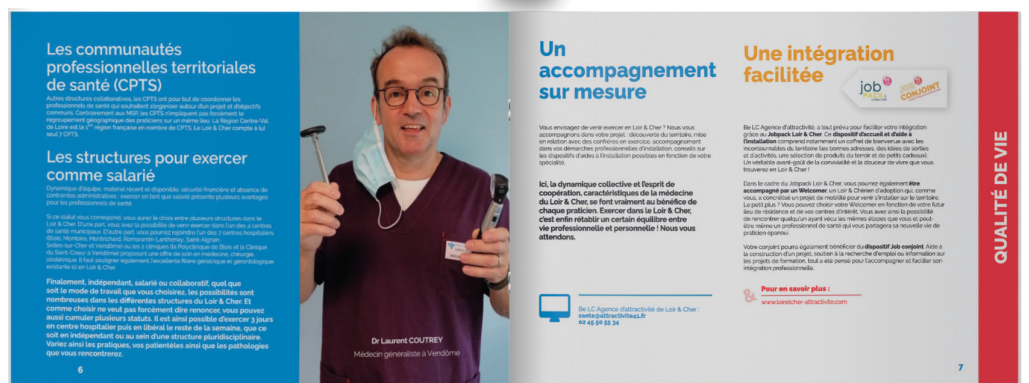

Exemple de brochure personnalisée

Cette prestation vous est proposée sur devis.
[»> loiretcher-attractivite.com/kitmarqueemployeur](http://loiretcher-attractivite.com/kitmarqueemployeur)